ワンにゃんdeスマートのご案内

『ワンにゃんdeスマート』では「ワンにゃんdeきゅん（ペット保険）」
契約のお申込をスマートフォン上で行うことができます

[単位：円]

犬A
（トイ・プードルなど）

保険金支払割合	通院あり 90%		通院あり 70%		通院あり 50%		通院なし 90%		通院なし 70%		通院なし 50%		葬祭費用（保険金額：3万円）	
払込方法	一時払	月払	一時払	月払	一時払	月払	一時払	月払	一時払	月払	一時払	月払	一時払	月払
2才保険料	28,780	2,640	23,660	2,170	18,540	1,700	13,880	1,270	11,640	1,070	9,410	860	+340	+30
5才保険料	41,390	3,800	33,460	3,060	25,540	2,340	19,730	1,810	16,190	1,480	12,660	1,160	+500	+50

犬B
（フレンチ・ブルドッグなど）

保険金支払割合	通院あり 90%		通院あり 70%		通院あり 50%		通院なし 90%		通院なし 70%		通院なし 50%		葬祭費用（保険金額：3万円）	
払込方法	一時払	月払	一時払	月払	一時払	月払	一時払	月払	一時払	月払	一時払	月払	一時払	月払
2才保険料	50,290	4,610	40,390	3,710	30,490	2,790	24,680	2,260	20,040	1,840	15,410	1,410	+420	+40
5才保険料	67,900	6,220	54,090	4,950	40,270	3,700	34,740	3,180	27,870	2,550	21,000	1,930	+680	+60

犬C
（ゴールデン・レトリーバーなど）

保険金支払割合	通院あり 90%		通院あり 70%		通院あり 50%		通院なし 90%		通院なし 70%		通院なし 50%		葬祭費用（保険金額：3万円）	
払込方法	一時払	月払	一時払	月払	一時払	月払	一時払	月払	一時払	月払	一時払	月払	一時払	月払
2才保険料	58,630	5,370	46,880	4,300	35,130	3,220	27,390	2,510	22,160	2,030	16,920	1,550	+870	+80
5才保険料	81,630	7,490	64,770	5,940	47,900	4,390	38,700	3,550	30,950	2,840	23,200	2,130	+1,610	+150

猫

保険金支払割合	通院あり 90%		通院あり 70%		通院あり 50%		通院なし 90%		通院なし 70%		通院なし 50%		葬祭費用（保険金額：3万円）	
払込方法	一時払	月払	一時払	月払	一時払	月払	一時払	月払	一時払	月払	一時払	月払	一時払	月払
2才保険料	26,860	2,460	22,170	2,030	17,470	1,600	13,320	1,220	11,210	1,030	9,100	830	+540	+50
5才保険料	35,830	3,290	29,140	2,670	22,460	2,050	17,450	1,600	14,420	1,320	11,400	1,040	+870	+80

保険料例

- ●保険期間：1年間
- ●セット割引：適用なし
- ●通院ありプランには「通院治療費用保険金補償特約」がセットされます。

- ●葬祭費用をセットした場合、「総裁費用補償特約」がセットされます。なお、始期日時点で満10才までのご契約にセット可能です。
- ●記載の犬種、保険料は一例です。保険料はペットの品種、年令などにより異なります。上記以外の犬猫種につきましては、代理店または当社にお問合わせください。

さらに！

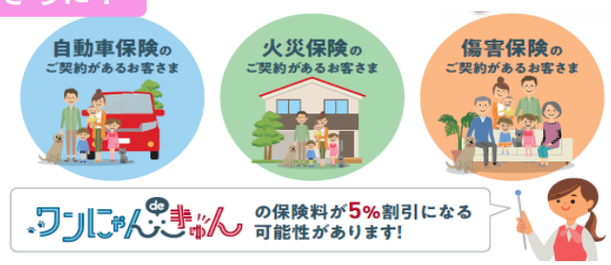

詳しくは裏面二次元バーコードを読み取っていただきご確認ください⇒⇒⇒⇒

ワンにゃんdeスマート お手続きについて

二次元バーコードを読み取り、スマートフォンから簡単にお手続きが可能です！

スマートフォンでペット保険のお手続きができます

スマートフォンを利用しお客さまご自身でお手続きが可能です
※PC・タブレット端末は対象外です

申込書への記入・提出は不要です

スマートフォンでお手続きが完了します
※割引の訂正など別途お手続きが発生する場合があります

お手元にご用意いただくもの

①ペットの写真
②現在ご加入中のペット保険の情報
③当社でご加入中の「自動車保険」、「火災保険」の情報（証券番号が記載されているもの）

■注意点（具体的なお手続き画面については中面をご参照ください）

・ドメイン受信設定、迷惑メールフィルター設定をしている場合は、「e3h69_shoshin@aioinissaydowa.co.jp」からのメールを受信できるようにお客さまご自身で設定してください
・15分以上スマホ画面を操作していない場合、自動的にタイムアウトとなります
・入力または選択していない項目がある場合、次の画面へ進むボタンを押下できません
・途中で戻る場合は、初めからやり直しとなり、入力内容がクリアされます

お手続きが完了するとメール（【重要】ペット保険　お申込み受付のお知らせ）が届きます

■申込専用二次元バーコードのご案内

下記二次元バーコードをお客さまのスマートフォンにて読み取っていただき、お手続きに進んでください

有効期限	2026/6/27
募集人名	守山　佳宏

対象機種

・すべてのスマートフォン機種
※以下のブラウザの最新バージョンに対応
　・Google Chrome　・Safari　・Microsoft Edge
※PC・タブレット端末は対象外です

利用可能時間

・24時間　365日

あいおいニッセイ同和損害保険株式会社
MS&AD INSURANCE GROUP
〒338-8557　埼玉県さいたま市上落合1-12-16　3F
埼玉支店　さいたま第二支社　TEL:050-3460-1440

●ご相談・お申込先
株式会社　埼玉教弘
〒330-0063　埼玉県さいたま市浦和区高砂3丁目12-24　7F
TEL:048-822-7553

令和7年6月承認番号：B25-200410

ワンにゃんdeスマート　お手続きの流れ

1 トップページ

「パンフレットを見る」ボタンで、商品内容が確認できます。**「お見積りを開始する」**ボタンで、保険料を試算します

2 ワンちゃん・ネコちゃん情報入力①

ペットの**品種の選択、生年月日**を**正しく入力**いただきます

3 プラン選択

ご希望プランを選択いただいたうえで、治療費用、通院治療費用、葬祭費用のセット有無を選択いただきます。一時払・月払のいずれかを選択いただきます

4 お見積り結果

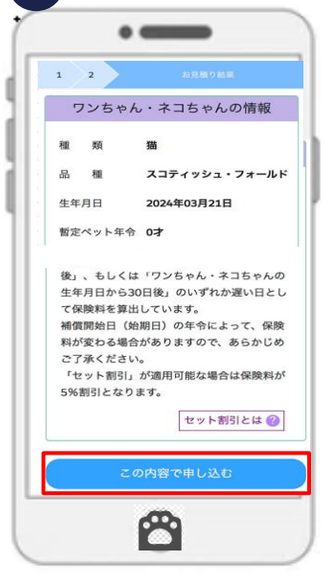

お見積り結果をご確認いただき、本画面の表示内容でお申込みいただく場合は、**「この内容で申し込む」**ボタンを押して進んでください

5 お申込みの前に

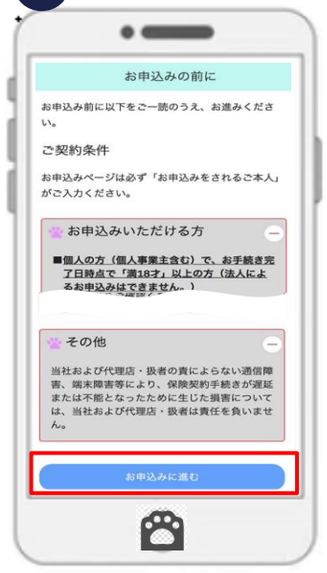

お申し込みの前にご確認いただきたい内容を表示しています。
「＋」ボタンを押して詳細をご確認ください

6 告知事項

ペットの健康状態について**正しく告知**いただきます。他社のご契約からお切り替えされる場合、記載の条件をご確認ください

7 ワンちゃん・ネコちゃん情報入力②

ペットのお名前などの情報をご入力いただき、**ペットの写真を登録**いただきます。本画面で補償内容をご確認いただけます。
補償内容を変更する場合は、「お見積りメニューにもどる」ボタンより再度入力してください

8 ご契約者さま情報

ご契約者さまの情報を入力いただきます。画面に表示された**「重要事項説明書」**について、スクロールして内容をご確認いただきます

9 セット割引情報

セット割引の対象となるご契約について入力いただきます。
また、保険料の払い込み方法についてもご選択いただきます。
※セット割引の適用誤りがあった場合、**別途保険料の返れい・追加請求処理が必要となりますので、ご注意ください**

10 意向確認

お申込内容をご確認いただく画面です。表示内容がご意向に沿っている場合は、**「上記内容に同意の上申し込む」**ボタンを押下してください。
※「修正・変更する」ボタンで、該当項目について修正可能な画面まで戻り、修正できます

11 お手続き完了

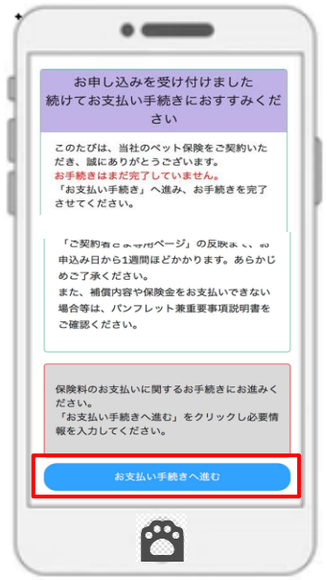

本画面でお申し込みの受付が完了し、**入力いただいたメールアドレス**に「【重要】ペット保険　お申込み受付のお知らせ」が送信されます。続けて「お支払い手続きへ進む」から手続きを完了させてください

12 決済・支払方法入力

最後に、**決済・支払方法のご入力**を行っていただき、全ての手続きが完了となります